

**Guía de recursos sobre
a atención sanitaria
de persoas coa
Síndrome de Down**

ÍNDICE

1. ATENCIÓN Á SAÚDE INTEGRAL	3
2. ÁREAS ESPECÍFICAS DE ATENCIÓN.....	4
3. SERVIZO E PROFESIONAIS DE REFERENCIA.....	7

1. ATENCIÓN Á SAÚDE INTEGRAL

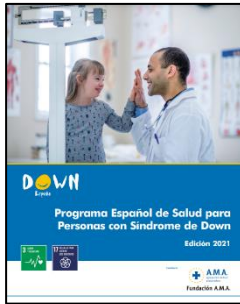

Programa Español de Saúde para Persoas coa Síndrome de Down

Autoría: Down España

Publicación: 2021

Finalidade: Instrumento de apoio ás familias, á profesión médica e ao persoal dos centros sanitarios realizando unha completa revisión e actualización dos contidos e reforzando o coñecemento e a prevención.

Acceso: <https://bit.ly/3s6OZRr>



Guía para a atención en urxencias ás persoas coa síndrome de Down

Autoría: Down España

Publicación: 2012

Finalidade: Trata de proporcionar a información necesaria sobre as persoas con síndrome de Down xa que non todos os médicos teñen experiencia no trato profesional con este colectivo.

Acceso: <https://bit.ly/3vX2DaV>



Cuidados de Enfermería nas persoas coa Síndrome de Down

Autoría: Fundación para el Desarrollo de la Enfermería e Down España

Publicación: 2019

Finalidade: Ferramenta para todas as e os profesionais de enfermería, que facilita a intervención nas distintas necesidades que poidan presentarse, fomenta unha práctica clínica eficaz e competente e ademais achega tranquilidade e seguridade ante as familias e nas propias persoas con síndrome de Down.

Acceso: <https://bit.ly/3w6gaNA>

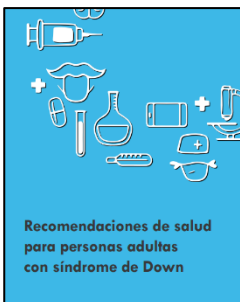

Recomendacións de saúde para persoas adultas coa síndrome de Down

Autoría: Down Galicia

Publicación: 2018

Finalidade: Recolle as necesidades e seguimento da saúde que necesitan as persoas con síndrome de Down desde os 18 anos, en base ao Programa Español de Saúde para as persoas con síndrome de Down (Down España).

Acceso: <https://bit.ly/3k1Juzi>



A Atención Médica ao Adulto coa Síndrome de Down

Autoría: Down España

Publicación: 2014

Finalidade: Guía médica sobre a atención médica ás persoas adultas coa síndrome de Down

Acceso: <https://bit.ly/3FcTMpW>

2. ÁREAS ESPECÍFICAS DE ATENCIÓN

ATENCIÓN BUCODENTAL



Síndrome de Down: Guía de atención bucodental para pais e persoal asistencial

Autoría: Silvia Reyes Guerra

Publicación: 2019

Finalidade: Esta guía recolle nunha linguaxe clara e sinxela o necesario para poder establecer uns bos hábitos de hixiene bucodental, así como comprender as principais afeccións e características orais deste colectivo.

Acceso: <https://bit.ly/38KF3q3>

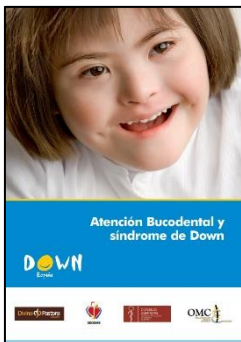

Atención Bucodental e síndrome de Down

Autoría: Down España

Publicación: 2014

Finalidade: Guía médica sobre a atención bucodental a persoas coa síndrome de Down

Acceso: <https://bit.ly/3vYGRng>

OTORRINOLARINGOLOXÍA

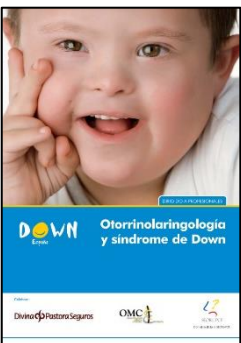

Otorrinolaringoloxía e síndrome de Down

Autoría: Down España

Publicación: 2014

Finalidade: Guía para profesionais sanitarios sobre otorrinolaringoloxía en persoas coa síndrome de Down

Acceso: <https://bit.ly/3KKyKjC>

XINECOLOXÍA

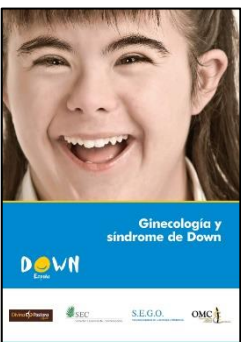

Xinecoloxía e síndrome de Down

Autoría: Down España

Publicación: 2014

Finalidade: Guía médica sobre a atención xinecolóxica a mulleres coa síndrome de Down

Acceso: <https://bit.ly/3vWXNKE>

OFTALMOLOXÍA



Guía Oftalmolóxica da síndrome de Down

Autoría: Down España

Publicación: 2014

Finalidade: Guía médica sobre a atención oftalmolóxica a persoas coa síndrome de Down

Acceso: <https://bit.ly/3MP3QHV>

SAÚDE MENTAL

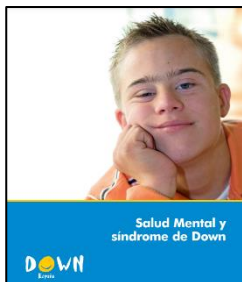

Saúde Mental e síndrome de Down

Autoría: Down España

Publicación: 2014

Finalidade: Guía médica sobre saúde mental nas persoas coa síndrome de Down.

Acceso: <https://bit.ly/3yf1HS9>

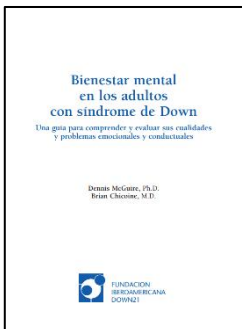

Benestar mental nos adultos coa síndrome de Down

Autoría: Fundación Iberoamericana Down21

Publicación: 2010

Finalidade: Guía para comprender e avaliar as peculiaridades dos problemas emocionais e conductuales das persoas con trisomía 21 que teñen algunha enfermidade mental.

Acceso: <https://bit.ly/3KQUdHH>

NEUROLOXÍA, XERIATRÍA E XERONTOLOXÍA

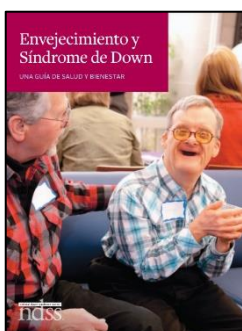

Envellecemento e Síndrome de Down: Unha guía de saúde e bienestar

Autoría: National Down Syndrome Society

Publicación: 2013

Finalidade: Ofrece axuda no proceso de envellecemento das persoas coa síndrome de Down a familias, profesionais, cuidadores ou calquera persoa relacionada co benestar xeral de alguén que teña síndrome de Down.

Acceso: <https://bit.ly/3MI4iYE>

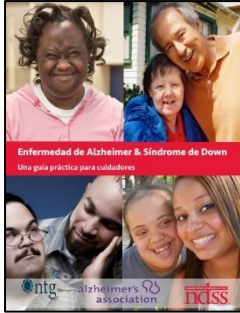

Enfermedad de Alzheimer e síndrome de Down: Guía para cuidadores

Autoría: National Down Syndrome Society e Fundación Iberoamericana Down21

Publicación: 2018

Finalidade: Esta Guía axuda a que as familias e os cuidadores coñezan a relación entre a síndrome de Down e a enfermidade de Alzheimer, dispoñan de ferramentas sobre como avaliar os cambios que se poidan ir observando no envellecemento, e sirva de guía sobre como adaptar e progresar a atención.

Acceso: <https://bit.ly/3lnnNdc>



Vida adulta e envellecemento: O papel de asociacións e profesionais

Autoría: Down España

Publicación: 2022

Finalidade: Repasar metodoloxías de avaliación e seguimento do envellecemento que permiten ás asociacións e os seus profesionais anticiparse e organizar os seus servizos para promover un envellecemento san e desinstitucionalizado.

Acceso: <https://bit.ly/3s794a2>

3. SERVIZO E PROFESIONAIS DE REFERENCIA

SERVIZO DA ÁREA DE ATENCIÓN NEUROLÓXICA, XERIATRÍA E XERONTOLOXÍA

Servizo	Teléfono	E-mail
Unidade de demencia do Complexo Hospitalario Universitario de Vigo (CHUVI)	986 81 48 43	demencias.vigo@sergas.es

As persoas profesionais que se recollen na seguinte táboa coñecen os documentos desta guía, así como o protocolo de Avaliación e Seguimento do Envellecemento que se aplica nas entidades da Federación Down Galicia polo que poden orientar a profesionais sanitarios para dar resposta ás necesidades de atención sanitaria das persoas con síndrome de Down e discapacidade intelectual.

PROFESIONAIS DO ÁMBITO SANITARIO

Nome	Especialidade	E-mail
Bellas Lamas, Paula	Neuroloxía	paula.bellas.lamas@sergas.es
Cobos García, Iria	Medicina familiar e comunitaria	icobosg@saludcastillayleon.es
Estévez Forneiro, Eva	Medicina familiar e comunitaria	eva.maria.estevez.forneiro@sergas.es
Domínguez Vivero, Clara	Neuroloxía	clara.dominguez.vivero@sergas.es
Gallego Pérez, Miguel	Xeriatria	clinicageriatrica@atendo.es
García-Estevez, Daniel Apolinar	Neuroloxía	daniel.apolinar.garcia.estevez@sergas.es
Pego Reigosa, Robustiano	Neuroloxía	robustiano.pego.reigosa@sergas.es
Perez Sousa, Celia	Neuroloxía	ma.celia.perez.sousa@sergas.es
Rodríguez Fernández, Rosa María	Neuroloxía	rosa.maria.rodriguez.fernandez@sergas.es
Rodríguez Fernández, Maximina	Neuropsicoloxía	maxirodriguez@cld.gal

PROFESIONAIS DAS ENTIDADES DOWN DE GALICIA

Entidade	Nome	Teléfono	E-mail
Down Galicia	Sonia Caldas (<i>Xerente</i>)	981581167	xerencia@downgalicia.org
	Sabrina Molinos (<i>Coord. de Programas</i>)	981581167	programas@downgalicia.org
Down Compostela	Blanca Taboada (<i>Directora Xerente</i>)	981563434	fundacion@downcompostela.org
	Samuel Quelle (<i>Resp. de Área vida adulta</i>)	981563434	vida.independiente@downcompostela.org
Down Coruña	José Rodríguez (<i>Xerente</i>)	981263388	gerencia@downcoruna.org
	Laura Andrade (<i>Resp. De Envellecemento</i>)	981263388	laura.andrade@downcoruna.org
Teima Down Ferrol	Yovana Fernández (<i>Resp. Área vida adulta</i>)	981312230	vidaadult@teimadownferrol.org
Down Lugo	Delfina Pérez (<i>Xerente</i>)	982240921	downlugo@downlugo.org
Down Ourense	Elena Vaamonde (<i>Coord. de programas</i>)	988370313	elenadownourense@downgalicia.org
Down Pontevedra Xuntos	Sandra Peña (<i>Resp. Área vida adulta</i>)	986865538	vida.adulta@downxuntos.org
Down Vigo	Roberto Campo (<i>Director Xerente</i>)	986201656	direccion@downvigo.org
	Betina Martínez (<i>Resp. Área psicolóxica</i>)	986201656	psicologia@downvigo.org